

Otázky neolitu a eneolitu našich krajín – 2010

**Ivan Cheben – Marián Soják
(editori)**

ARCHAEOLOGICA SLOVACA MONOGRAPHIAE

COMMUNICATIONES

INSTITUTI ARCHAEOLOGICI NITRIENSIS
ACADEMIAE SCIENTIARUM SLOVACAE



TOMUS XV

NITRAE MMXIII

ARCHEOLOGICKÝ ÚSTAV SLOVENSKEJ AKADÉMIE VIED
NITRA

Ivan Cheben – Marián Soják
(editori)

OTÁZKY NEOLITU A ENEOLITU NAŠICH KRAJÍN – 2010

**Zborník referátov z 29. pracovného stretnutia bádateľov
pre výskum neolitu a eneolitu Čiech, Moravy a Slovenska**

Vršatecké Podhradie, 27.–30. 9. 2010

Publikácia vznikla v rámci Centra excelentnosti SAV
Staré Slovensko: Dejiny Slovenska od praveku po vrcholný stredovek

Zmluva III/1/2009

a

s podporou Vedeckej grantovej agentúry Ministerstva školstva SR
a Slovenskej akadémie vied (projekt VEGA 2/0164/10)

NITRA 2013

Ivan Cheben – Marán Soják (editori)

OTÁZKY NEOLITU A ENEOLITU NAŠICH KRAJÍN – 2010

Nitra 2012

ARCHAEOLOGICA SLOVACA MONOGRAPHIAE

Communikationes, Tomus XV



Vydal

© Archeologický ústav SAV Nitra, 2013

Recenzenti – Doc. PhDr. Juraj Pavúk, DrSc.; PhDr. Lubomír Šebela, CSc.

Zostavovatelia a výkonní redaktori – PhDr. Ivan Cheben, CSc.; PhDr. Marián Soják, PhD.

Anglický preklad – Mgr. Lucia Benediková, PhD.; Anton Pokrivčák; Aleksandra Sabat-Maj
a autori príspevkov

Nemecký preklad – Mgr. Eva Pietová

Počítačová sadzba – Beáta Jančíková

Tlač – VEDA, vydavateľstvo SAV, Bratislava

Rozširuje a objednávky prijíma – Archeologický ústav SAV
Akademická 2, 949 21 Nitra
tel.: +421/37/6943 209
fax.: +421/37/733 56 18
e-mail: gabriela.holkova@savba.sk

Za znenie, obsah príspevkov a kvalitu obrazových príloh zodpovedajú autori.

Na prednej strane obálky – Vršatecký hrad.

Na zadnej strane obálky – Vršatecké bradlá od Pruského a účastnícka plaketa.

OBSAH – INHALT – SUMMARY

IVAN CHEBEN – MARIÁN SOJÁK

Medzinárodné stretnutie k otázkam neolitu a eneolitu 7

MÁRIA ATTRESOVÁ – EVA HORVÁTHOVÁ – RASTISLAV HREHA – PETR LIMBURSKÝ – MARIÁN VIZDAL

Zisťovací archeologický výskum v Čičarovciach 11

The Exploration Archaeological Research in Čičarovce 18

GERTRÚDA BŘEZINOVÁ – MICHAL CHEBEN

Neolitický zemník z Topolčian 17

Neolithische Lehmgrube aus Topolčany 27

ZDENĚK FARKAŠ – MILOŠ GREGOR

Doklady metalurgie kovov na západnom Slovensku na prelome starého a stredného eneolitu 29

Belege der Metallurgie in der Westslowakei an der Wende des alten und mittleren Äneolithikums 55

MONIKA GABULOVÁ – ALENA BISTÁKOVÁ – JÚLIUS JAKAB

Ludské skelety na sídlisku ludanickej skupiny v Nitre – Selenci 57

Menschenskelette von der Ludanice-Gruppe-Siedlung in Nitra – Selenece 73

DAVID HUMPOLA – JITKA STRŽIŠKOVÁ

Nové poznatky z období kultury s lineární keramikou na Moravě 75

New observations of Linear Pottery culture in Moravia 82

IVAN CHEBEN – MICHAL CHEBEN – MAREK VOJTEČEK

Nové neolitické a eneolitické nálezy z Požitavia 83

Neue neolithische und äneolithische Funde aus dem Žitava-Gebiet 101

VRATISLAV JANÁK – ALEŠ KNÁPEK – KATEŘINA PAPÁKOVÁ

Sídliště kultury s lineární keramikou ve Studénce 103

Siedlung der Kultur mit Linearbandkeramik in Studénka 113

PAWEŁ JAROSZ – KRZYSZTOF TUNIA – PIOTR WŁODARCZAK

Neolitické mohyly 2 a 3 na lokalitě 30 v Malžycích.

Príspevek k poznání pohřebního ritu kultury nálevkovitých pohárů a kultury se šňůrovou keramikou

na západomalopolských sprašových vrchovinách 115

Neolithic Tombs 2 and 3 on the site 30 in Malżyce.

Background of the Funerary Rite of the Funnel Beaker and Corded Ware Culture on Little Poland Loess 131

JAROMÍR KOVÁRNÍK – TOMÁŠ MANGEL

Rondel s valy u Třebovětíc.

Poznámka ke konstrukčním znakům mladoneolitických rondelů 133

Rondell mit Wällen bei Třebovětice.

Anmerkung zu Konstruktionsmerkmalen von jungneolithischen Rondellen 151

MILAN LIČKA – ZDENĚK MACH

Mazanicový sídlištní odpad jako zdroj informací o neolitických jednokomorových pecích 153

Daub Debris at Settlement Sites as a Source of Information for Neolithic Ovens 167

RÓBERT MALČEK

- Predbežné výsledky výskumov lengyelských sídlisk v Nitre-Mlynarciach a Beladiciach 173
Vorläufige Ergebnisse der Grabungen der Lengyel-Siedlungen in Nitra-Mlynárce und Beladice 195

MARTIN MONÍK

- Analysis of chipped and polished stone industries from the LBK settlement at Bravantice 197
Analýza štipané a Broušené kamenné industrie ze sídliště kultury s lineární keramikou v Bravanticích 213

NOÉMI PAŽINOVÁ

- Nálezy z doby kamennej na lokalite Hronovce-Rúbaniská 215
Finds from Stone Age in Hronovce-Rúbaniská 232

JAROSLAV PEŠKA

- K rozšíření kultury kulovitých amfor na Moravě a ve Slezsku 235
Zur Verbreitung der Kugelamphorenkultur in Mähren und Schlesien 250

MIROSLAV POPELKA

- 15 let poté – pokusy s replikami neolitických srpů 251
15 Years After – Experiments with Replicas of Neolithic Sickles 261

JAN PROSTŘEDNÍK – PETR ŠÍDA

- Záchranný výzkum výrobního okrsku ze závěru neolitu v Turnově-Nudvojovicích 263
Rettungsgrabung eines endneolithischen Produktionsbezirks in Turnov-Nudvojovice 295

KAMILA REMIŠOVÁ VĚŠÍNOVÁ

- Pravěké dětství a jeho odraz v hrobových datech 299
Prehistoric Childhood in the Light of Burial Data 315

MARIÁN SOJÁK – VÍTAZOSLAV STRUHÁR

- Analýza eneolitickej štiepanej kamennej industrie z Turíka 317
The Analysis of Eneolithic Chopped Stone Industry from Turík, Ružomberok District 327

PETER TÓTH

- Sídelné stratégie kultúry s lineárnou keramikou na Pohroní 329
Siedlungsstrategien der Kultur mit Linearkeramik im Grantal 344

DAVID VÁLEK

- Moravská malovaná keramika z Hlubokých Mašůvek (výzkumy z let 1947–1950) 347
Mährische gemalte Keramik aus Hluboké Mašůvky (Grabungen aus den Jahren 1947–1950) 370

PIOTR WŁODARCZAK

- Projekt badań chronologii absolutnej eneolitu i początków epoki brązu w Małopolsce 373
The research project on absolute chronology of the Eneolithic and Early Bronze Age in Małopolska 386

ALBERT ZASTAWNY – BEATA GRABOWSKA

- Pierwsze w Małopolsce materiały osadowe z ceramiką ścięgu bruzdowego (Furchenstichkeramik) z Modlnicy 389
The first in Lesser Poland settlement material with pottery decorated with needle etching ornament (Furchenstichkeramik) from Site 5 in Modlnica, Cracow district 409

ZISŤOVACÍ ARCHEOLOGICKÝ VÝSKUM V ČIČAROVCIACH *

MÁRIA ATTRESOVÁ – EVA HORVÁTHOVÁ –
RASTISLAV HREHA – PETR LIMBURSKÝ – MARIÁN VIZDAL



Čičarovce, Liceumi domb, archeologický výskum, neskorý neolit, archeologické nálezy.

Čičarovce, Liceumi domb, archaeological research, late Neolithic, archaeological finds.

ÚVOD

V septembri roku 2010 sme v Čičarovciach (okr. Michalovce) na známej polohe Liceumi domb uskutočnili archeologický výskum určený na vedecké a dokumentačné účely. Výskum bol realizovaný z podnetu Ústavu pro pravěk a ranou dobu dějinnou, FF UK v Prahe, v spolupráci s Archeologickým ústavom SAV v Nitre a Inštitútom histórie Prešovskej univerzity v Prešove. Cieľom výskumu bolo získať aktuálne poznatky v stagnujúcom stave bádania pre túto oblasť a doplniť tým chýbajúci obraz vo vývoji neskoroneolitického osídlenia.

Topografický opis prostredia

Obec Čičarovce sa nachádza v južnej časti Východoslovenskej nížiny na starom nánosovom vale rieky Latorice. Reliéf oráčino-lúčnej krajiny má charakter dunovej zvlnenej roviny s nadmorskou výškou 96–109 m. Severnú časť chotára tvorí rovinný stupeň pokrytý sprašovými uloženinami a pieskovými presypmi. Južnú časť chotára tvorí rozsiahle zaplavované územie Latorice s mŕtvymi ramenami, močiarimi a lužným lesom.



Obr. 1. Čičarovce, Liceumi domb. Súčasný stav skúmanej polohy, pohľad z južnej strany. Autor P. Limburský.

Poloha Liceumi domb sa nachádza na miernej vyvýšenine pieskovej duny situovanej na juhozápadnom okraji bývalého JRD, dnes Agro družstva Čičarovce (obr. 1). V súvislosti s rozširovaním a dostavbou hospodárskeho areálu v osemdesiatych rokoch dvadsiateho storočia sa povrch duny intenzívne planíroval a časť z nej bol i exploatovaný. Jej maximálna nadmorská výška v súčasnosti dosahuje 101 m.

* Tento výstup vznikol v rámci projektu č. 146110 „Zemplín ako prostredník etnokultúrnych vzťahov medzi Potisím a územiami severne od Karpát počas neskorého neolitu“, riešeného na Filozofickej Fakulte Univerzity Karlovej v Prahe, ako aj v rámci projektu č. 2/0073/09 vedeckej grantovej agentúry VEGA „Archeologické lokality na pieskových dunách Východoslovenskej nížiny“, riešeného v Archeologickom ústave SAV.

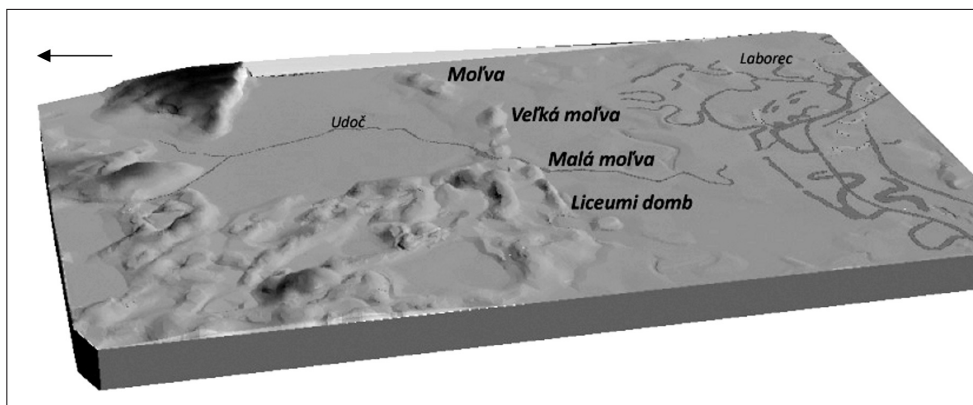

Obr. 2. Čičarovce, Liceumi domb. Modelácia okolitého terénu s vyznačením najvýznamnejších archeologických polôh.

História bádania v obci

Najstaršie evidované nálezy pochádzajú z prospektorskej činnosti K. Adela (1955), ktorý v regióne zemplínsko-užskej nížiny, realizoval v rokoch 1953–1954 viaceré povrchové prieskumy. Väčšina ním identifikovaných polôh sa nachádza pri ceste z Veľkých Kapušian do Čičaroviec, v rátane južného a juhozápadného chotára obce. Z pieskových dún zaznamenal osídlenie na polohách: Moľva (paleolitická lokalita), Malá moľva (doba bronzová, halštatská, laténska, rímska, slovanské obdobie, stredovek), Liceumi domb (potiská kultúra, kultúra Tiszapolgár, doba halštatská, laténska, rímska, slovanské obdobie), Gorony (potiská kultúra, bližšie nešpecifikovaná eneolitická keramika, doba laténska, rímska, slovanské obdobie), Kertalja (slovanské obdobie), Osztródomb (doba bronzová, mladšia doba laténska), Kertekalja (doba bronzová, slovanské obdobie, stredovek), Tökös (prechodné obdobie medzi dobou bronzovou a halštatskou, doba laténska, rímska, slovanské obdobie, stredovek). Tiszapolgárske nálezy z polohy Liceumi domb neskôr S. Šiška (1986, 87) dotoval do prototiszapolgárskej fázy tiszapolgárskej kultúry a do tiszapolgárskej kultúry.

Z tejto polohy, ako aj z polohy Tökös, evidujeme aj nálezy z mladšej doby rímskej (Lamiová-Schmiedlová 1969, 406).

V roku 1960 S. Šiška (1962, 769, 772, 774) v súvislosti s monitorovaním stavebných pác na výstavbe hrádzí Laborca a Latorice získal z polôh Moľva a Veľký les nálezy neolitckej brúsenej industrie. Z bližšie nešpecifikovaných polôh uvádza aj menej výrazné črepy z doby halštatskej a črep z mladšej doby rímskej.

Počas výstavby druhej vetvy tranzitného plynovodu v roku 1976 realizoval L. Bánesz (1977) výskum na polohe Ortáš nachádzajúcej sa severne od obce. Získané nálezy dotoval do mladopaleolitického obdobia. Neďaleko od tejto polohy sa našli aj obsidiánové artefakty pochádzajúce pravdepodobne z obdobia neolitu.

Na polohe Liceumi domb sa pod vedením J. Vizdala (1978; 1980) a M. Vizdala (1987; 1993; 1994; 1998) uskutočnili dva záchranné výskumy. Ich výsledky v značnej miere doplnili naše poznatky o neskoroneolitickom osídlení Zemplína. Výskumné práce sústredil J. Vizdal (1978, 361–371; 1980) v južnej časti areálu JRD. Počas nich preskúmal päť sídliskových objektov (B-F/76) a dvanásť kostrových hrobov (1-2/76, 4-12/76), z toho jeden hrob šamana (A/76). Získané nálezy zaradil do materiálnej náplne potiskej kultúry, konkrétne do jej vyvinutej fázy. Nasledovný výskum na polohe Liceumi domb sa uskutočnil až v roku 1986 pod vedením M. Vizdala (1993, 26–56). Skúmaná plocha sa nachádzala južne od oploteného areálu družstva, za jeho zadnou bránou. Na tomto mieste, pracovne označenom ako Čičarovce II, preskúmal objekt 1/1986 z počiatočného stupňa potiskej kultúry.

Počas záchranného výskumu na trase tranzitného plynovodu v roku 1985 pracovníci AÚ SAV na polohe Veľká moľva objavili 36 sídliskových objektov. Dva z nich patria skupine Raškovce, tri do prototiszapolgárskej fázy tiszapolgárskej kultúry a ďalšie dva objekty sú datované do tiszapolgárskej kultúry. V závere eneolitu sa na tomto mieste nachádzala opevnená osada kultúry Nyírség-Zatín, z ktorej sa podarilo zdokumentovať sedem objektov. Niektoré nálezy z tejto pieskovej duny sú datované do doby bronzovej. Dva objekty patria kultúre Suciú de Sus a tri kultúre Gáva. Výskum dokladá aj osídlenie z obdobia kelto-dáckeho horizontu (sedem objektov), mladšej doby rímskej a včasného stredoveku (Béres/Kaminská/Uličný 2000; Kaminská 2007).

Zo zberov E. Kaminskej a I. Chebena (1983, 128), v priestore nízkej vyvýšeniny oproti cintorínu na juhovýchodnom okraji obce, poznáme keramiku z neolitu, črep potiskej kultúry, nálezy badenskej kul-

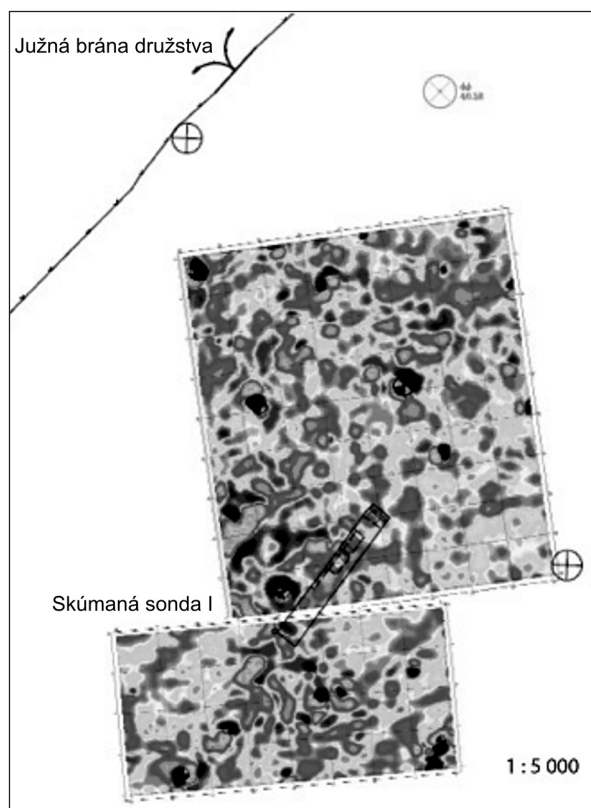

Obr. 3. Čičarovce, Liceumi domb. Geofyzikálne zameranie polohy s umiestnením skúmanej sondy I.

s výraznými geofyzikálnymi anomáliami geodeticky vymeraná archeologická sonda I s celkovými rozmermi 20 x 3 m (obr. 3).

V rámci sondy I bolo vyčlenených dvanásť sektorov, z ktorých skúmané boli sektory 6, 8 a 10. Pozdĺž týchto sektorov bol urobený rez za účelom zorientovania sa v početnom zoskupení kultúrnych vrstiev siahajúcich do hĺbky dvoch metrov. Na dne skúmaných sektorov sa vyskytovala súvislá vrstva piesku, považovaná za podložie danej lokality. Je dôležité uviesť, že po skrývke vytýčenej plochy sa jednotlivé kultúrne vrstvy začali rysovať už po 6 až 10 cm, pretože celý vyvýšený priestor pred vstupnou bránou družstva bol v 80-tych rokoch intenzívne planovaný. Táto informácia dokladá možnosť narušovania lokality už v minulých rokoch. Na povrchu skúmaných sektorov sa vyskytovala výrazná mazanicová vrstva, ktorá siahala do hĺbky 40 cm. O tejto mazanicovej vrstve by sa dalo uvažovať ako o pozostatku obytnej stavby, takúto interpretáciu však nemožno zatiaľ s určitosťou doložiť.

V rámci sektoru 8, v hĺbke okolo 40 cm od úrovne zachytenia, sa začala rysovať jama na obilie s priemerom ústia do 80 cm a hĺbkou okolo 55 cm. Jama predstavuje viac menej jediný zachytený objekt tohto výskumu v rámci početných kultúrnych vrstiev. Z jamy bol vyzdvihnutý pestrý keramický materiál, spoločne so zvyškami mazanice, kostí, mušlí a kamennej industrie. Z 92 kusov keramických zlomkov sa na šiestich zachovali stopy po červenom maľovaní povrchu, v jednom prípade v kombinácii s bielym prvkovým maľovaním. Typologicky ide o zlomky tenkostenných pohárov, prípadne dvojkónických pohárov. Jeden zlomok črepu pochádza z pohára zdobeného rytým motívom v štýle potiskej kultúry v kombinácii s bielou plošnou farbou. Na dvoch zlomkoch sa vyskytlo plastické zdobenie vo forme pupčiekov. Jeden zlomok patrí nádobke na nízkej nôžke. Ostatný keramický materiál je výrazne zlomkovitý, kedy nemožno určiť charakter nádob.

Ostatný materiál získaný z archeologického výskumu sa v súčasnosti spracováva a bude priebežne publikovaný. Keramický materiál je výrazne zlomkovitý, len v minimálnom počte rekonštruovateľný. Predbežne možno konštatovať, že z celej dvojmetrovej vertikálnej stratigrafie pochádzal homogénny keramický materiál datovaný do záveru neolitu, v počte okolo 3660 kusov zlomkov. Zastúpená bola keramika zdobená rytím v štýle potiskej kultúry, červeným, bielym a čiernym maľovaním, plastickými výčnelkami. Z keramických tvarov možno spomenúť výskyt zlomkov miniatúrnych nádob, štvorhranej

túry, z doby bronzovej, halštatskej, rímskej a jeden črep zo slovanského obdobia. Približne v týchto miestach realizoval zbery aj M. Vizdal (1987, 110), pričom získal nálezy z neolitu, doby bronzovej a z doby laténskej. Na viacerých pieskových dunách v južnej časti Východoslovenskej nížiny sa v roku 2008 uskutočnili povrchové prieskumy realizované v rámci riešenia projektu zameraného na prieskum Medzibodrožia a okolia. V obci Čičarovce boli overované polohy Kertalja, Liceumi domb, Malá moľva, Moľva, Veľká moľva a Udačova záhrada (obr. 2; Horváthová/Hreha/Luštíková 2011, 102–105).

Z obce pochádzajú aj dva depoty z doby bronzovej. Prvý bol objavený roku 1884. Išlo o unikátnu bronzovú závesnú nádobku v tvare kačice, sekeru s tuľajkou, náramky a ďalšie predmety. Druhý depot obsahoval trinásť predmetov, časti sekier, masívny náramok, fragmenty náramkov, torzá kosákov, fragmenty čepelí a hrudku suroviny (Gačková 2004, 274, 275).

Vyhodnotenie a správa

Pred začatím archeologického výskumu sme južným smerom od južnej brány Agro družstva Čičarovce realizovali geofyzikálny prieskum na dvoch plochách s rozmermi 40 x 45 m a 40 x 20 m. Na základe jeho pozitívnych výsledkov bola na mieste

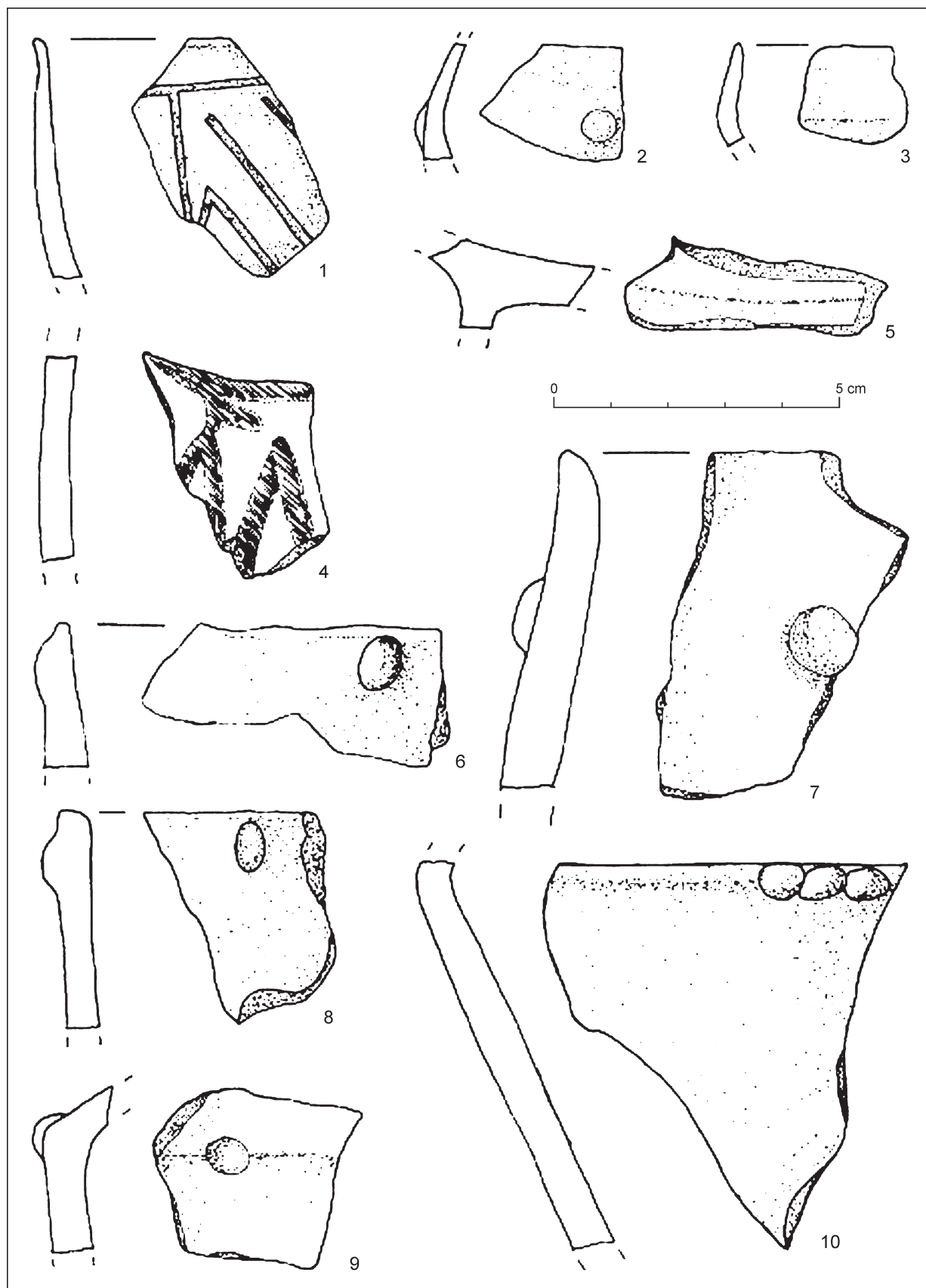

Obr. 4. Čičarovce, Liceumi domb. Výber mladoneolitickej keramiky. Autori kresieb M. Attresová, N. Dvořáková, D. Záveská.

misky, vaničky, zlomky plastiky, nôžky, závažia, jeden kus korálik a nález dvoch zlomkov hlinenej lyžičky, ktorá bola známa už aj z kultového objektu A/76 (Vizdal 1980, tab. X: 3; XVII: 3), ako aj z objektu 1/1986, skúmanom M. Vizdalom (1993, obr. 9: 12). Okrem bežnej nevýraznej keramiky má naďalej svoje zastúpenie keramika tenkostenná, prípadne leštená (obr. 4). Mimo mladoneolitického keramického materiálu sa vo vrstvách objavoval tiež materiál datovaný do kultúry Tiszadob, bukovoohorskej a tiszapolgárskej kultúry, do obdobia doby bronzovej, halštatskej a slovanskej. Z tohto dôvodu možno tiež horné mazanicové vrstvy, resp. zistenú jamu na obilie predbežne datovať do mladších období užívania tejto lokality.

Kamenná industria vykazuje širokú škálu surovinovej i typologickej rôznorodosti a bude detailne spracovaná. V dobrom zachovaní boli vyzdvižené zvieracie kosti, s častým zastúpením korytnačieho panciera a rybích kostí. Predpokladá sa aj výskyt koproilitov s viditeľnými zvyškami rybacích kostičiek a iných drobných častí.

Jedným z cieľov terénneho výskumu bolo presnejšie lokalizovať plochu, na ktorej M. Vizdal uskutočnil archeologický výskum v roku 1986 (Vizdal 1993). Hľadanú sondu sa podarilo identifikovať vo vzdialenosti cca 3 m juhovýchodne od nami skúmanej sondy I. Naopak, miesto s výskytom hrobových celkov známe z výskumu J. Vizdala (1978; 1980), nám nie je presnejšie známe.

ZÁVER

Skúmaný priestor na pieskovej dune, v polohe nazývanej Liceumi domb ponúka široké možnosti poznania neskoroneolitického osídlenia na Zemplíne. Výskum nadviazal na poznatky získané z výskumov J. Vizdala a M. Vizdala. Ide o unikátnu lokalitu, ktorá bola dlhodobo osídľovaná. Keďže krátkodobosť výskumu dovolila odkryť len veľmi malý priestor, nevieme komplexne vyhodnotiť danú situáciu. V každom prípade celá poloha predstavuje intenzívne osídľovaný sídliskový celok, ku ktorému bezpochyby patrilo aj pohrebisko situované v priestoroch družstva. Vychádzajúc zo súčasných poznatkov možno predpokladať rozsiahlu poľnohospodársku osadu, ktorú by bolo vhodné skúmať celoplošne.

LITERATÚRA

- Andel 1955 K. Andel: Výsledok archeologického prieskumu na zemplínskoužskej nížine v rokoch 1953–1954. Vlast. Zbor. Košice 1955, 144–171.
- Bánesz 1977 L. Bánesz: Štiepaná industria z prieskumu východného Slovenska v roku 1976. AVANS 1976, 1977, 29–31.
- Béreš/Kaminská/Uličný 2000 J. Béreš/L. Kaminská/M. Uličný: Záchraný výskum na trase plynovodu. AVANS 1988, 2000, 33, 34.
- Gáčková 2004 L. Gáčková: Archeologické lokality Zemplína z obdobia praveku až včasného stredoveku. Okres Michalovce. In: L. Gáčková (Ed.): Archeologické dedičstvo Zemplína. Pravek až včasný stredovek. Michalovce 2004, 261–426.
- Horváthová/Hreha/Luštíková 2011 E. Horváthová/R. Hreha/L. Luštíková: Prieskum a verifikácia nálezísk na území Medzibodrožia a v jeho okolí. AVANS 2008, 2011, 102–105.
- Kaminská 2007 L. Kaminská: Praveké osídlenie pieskovej duny Veľká Moľva v Čičarovciach. Slov. Arch. 55, 2007, 203–260.
- Kaminská/Cheben 1983 L. Kaminská/I. Cheben: Výsledky prieskumov na Východoslovenskej nížine. AVANS 1982, 1983, 128–130.
- Lamiová-Schmiedlová 1969 M. Lamiová-Schmiedlová: Römerzeitliche Siedlungskeramik in der Südostslowakei. Slov. Arch. 17-2, 1969, 403–501.
- Šiška 1962 S. Šiška: Nové nálezy na východnom Slovensku. Arch. Rozhledy 14, 765–775, 802.
- Šiška 1968 S. Šiška: Tiszapolgárska kultúra na Slovensku. Slov. Arch. 16, 1968, 61–175.
- Vizdal 1978 J. Vizdal: Kultový objekt potiskej kultúry na východnom Slovensku. Arch. Rozhledy 30, 1978, 361–371.
- Vizdal 1980 J. Vizdal: Potiská kultúra na východnom Slovensku. Košice 1980.
- Vizdal 1987 M. Vizdal: Výskumná činnosť Zemplínskeho múzea v Michalovciach. AVANS 1986, 1987, 109–112.
- Vizdal 1993 M. Vizdal: Príspevok k osídleniu Východoslovenskej nížiny v dobe potiskej kultúry. Arch. Rozhledy 45, 1993, 26–56.

- Vizdal 1994* M. Vizdal: Osídlenie Východoslovenskej nížiny v neskorom neolite. Kandidátska dizertácia. Prešov 1994.
- Vizdal 1998* M. Vizdal: K problematike neskoroneolitického vývoja na Východoslovenskej nížine. Vsl. Pravek 5, 1998, 91–104.

Mgr. Mária Attresová
Ústav pro pravěk a ranou dobu dějinnou
FF UK Praha
Celetná 20
CZ – 116 36 Praha 1
maria.attresova@gmail.com

Mgr. Rastislav Hreha, PhD.
Archeologický ústav SAV
VPS Košice
Hrnčiarska 13
SK – 040 01 Košice
hreha@saske.sk

Doc. PhDr. Marián Vizdal, CSc.
FF Prešovskej univerzity v Prešove
Inštitút histórie
Ul. 17. novembra 1
SK – 080 78 Prešov
mavia@unipo.sk

Mgr. Eva Horváthová, PhD.
Archeologický ústav SAV
VPS Košice
Hrnčiarska 13
SK – 040 01 Košice
ehorvath@saske.sk

Mgr. Petr Limburský, PhD.
Archeologický ústav AV ČR, Praha
Letenská 4
CZ – 118 01 Praha 1
limbursky@arup.cas.cz

THE EXPLORATION ARCHAEOLOGICAL RESEARCH IN ČIČAROVCE

Mária Attresová – Eva Horváthová – Rastislav Hreha –
Petr Limburský – Marián Vizdal

Summary

Archaeological research in the area of the Čičarovce village (Michalovce district), site of Liceumi domb, was carried out in September 2010 and it lasted for three weeks. The research for scientific and documentation purposes was initiated by the Institute of Prehistory and Early History of the Faculty of Arts in Prague, in cooperation with the Institute of Archaeology of SAS and Institute of History of the University of Prešov in Prešov.

The researched site is situated on a mild elevation of a sand dune on the south-western edge of a former cooperative, which is now Agro cooperative of Čičarovce. Before the archaeological research started, the area had been measured geophysically. A test pit of 20 m x 3 m was set within the area and sectors 6, 8 and 10 were searched. Longitudinal sections done in these sectors were 2 m deep, reaching the level of sand subsoil. Gradual uncovering of individual sectors with remarkable changes of cultural layers allows us to interpret the searched area as long-settled, especially in the young Neolithic era. Small part of finds proves the presence of settlement from the old Neolithic (Tiszadob culture), middle Neolithic (Bükk culture), Eneolithic (Tiszapolgár culture), Bronze Age, Hallstatt era and early Middle Ages. Studied objects include a grain storage pit discovered in Sector 8, with material dated back to the young Neolithic. It was impossible to find other objects within the research, with the exception of concentrated daub blocks in the upper layers of test pit I, with unclear interpretation. Finds contain a wide range of pottery decorated with incised ornaments in the Tisza culture style, with red, white and black paint and plastic protrusions. Pottery sherds represent shapes of miniature vessels, a square bowl, tray, fragments of a statue, stems, one bead and finds of two fragments of clay spoons. Besides numerous regular, non-decorated pottery, there are many examples of thin-walled or polished pottery. Stone industry shows a wide range of raw materials and types and it shall be elaborated in detail. Well-preserved animal bones, tortoise shell and fishbones have been found as well.

Fig. 1. Čičarovce, Liceumi domb. Current state of the position under exploration, view from the southern side. Author P. Limburský.

Fig. 2. Čičarovce, Liceumi domb. Modelling of the surrounding terrain with the marking of most important archaeological positions.

Fig. 3. Čičarovce, Liceumi domb. Geophysical survey of the position with the placement of the exploring probe I.

Fig. 4. Čičarovce, Liceumi domb. Selection of Late Neolithic pottery. Authors of drawings M. Attresová, N. Dvořáková, D. Závěská.

SKRATKY ČASOPISOV A PERIODÍK

Acta Arch. Acad. Scien. Hungaricae	Acta Archaeologica Academiae Scientiarum Hungaricae
Acta Arch. Carpathica	Acta Archaeologica Carpathica
Acta Arch. Opaviensia	Acta Archaeologica Opaviensia
Acta Mus. Moraviae	Acta Musei Moraviae
Acta Praehist. et Arch.	Acta Praehistorica et Archeologica
Arch. Ért.	Archaeologiai Értésítő. A Magyar Régészeti és Művészettörténeti Társulat Tudományos Folyóirata
Arch. Korrbbl.	Archäologisches Korrespondenzblatt. Urgeschichte, Römerzeit, Frühmittelalter
Arch. Österreichs	Archäologie Österreichs
Arch. Polski	Archeologia Polski
Arch. Polski Środkowowschodniej	Archeologia Polski Środkowowschodniej
Arch. Rozhledy	Archeologické Rozhledy
Arch. Żywa	Archeologia Żywa. Wrocław
AVANS	Archeologické výskumy a nálezy na Slovensku v roku. Nitra
Čas. Slezského Zemského Muz.	Časopis Slezského Zemského Musea v Opavě. Opava
Folia Fac. Sci. Natur. Univ. Brun., Geol.	Folia Facultatis Scientiarum Naturalium Universitatis Purkynianae Brunensis. Geologica. Brno.
Fontes Arch. Pragenses	Fontes Archaeologici Pragenses. Praha
Chem. Anal.	Chemia Analityczna. Warsaw
Jahrb. RGZM	Jahrbuch des Römisch-Germanischen Zentralmuseums Mainz
Jahresschr. Mitteldt. Vorgesch.	Jahresschrift für Mitteldeutsche Vorgeschichte
Janus Pannonius Múz. Évk.	A Janus Pannonius Múzeum Évkönyve
Mat. Arch.	Materiały Archeologiczne
MÖAG	Mitteilungen der Österreichischen Arbeitsgemeinschaft für Ur- und Frühgeschichte
Obzor Praehist.	Obzor Praehistorický. Praha
OFFA	Offa. Berichte und Mitteilungen zur Urgeschichte, Frühgeschichte und Mittelalterarchäologie
Pam. Arch.	Památky Archeologické. Praha
Pam. Múz.	Pamiatky a múzeá. Revue pre kultúrne dedičstvo. Bratislava
Praehist.	Praehistorica. Praha
Praehist. – Varia Arch.	Praehistorica – Varia Archaeologica. Praha
Pravěk (N. Ř.)	Pravěk. Nová Řada. Sborník Příspěvků Moravských a Slezských Archeologů. Brno
Prähist. Zeitschr.	Prähistorische Zeitschrift
Proc. Prehist. Soc.	Proceedings of Prehistoric Society
Przegląd Arch.	Przegląd Archeologiczny
Sbor. MSS	Sborník Muzeálnej slovenskej spoločnosti. Martin
Sborník Narod. Muz. Praha	Sborník Národního Muzea v Praze. Praha
Sborník Prací Fil. Fak. Brno	Sborník Prací Filozofické Fakulty Brněnské Univerzity. Brno
Slavia Ant.	Slavia Antiqua
Slov. Antrop.	Slovenská antropológia
Slov. Arch.	Slovenská archeológia. Časopis Archeologického ústavu Slovenskej akadémie vied v Nitre. Nitra
Spraw. Arch.	Sprawozdania Archeologiczne

Štud. Zvesti AÚ SAV

Varia Arch.

Veszprém Megyei Múz. Közl.

Vlast. Sbor. okr. Nový Jičín

Vlast. Zbor. Košice

Vsl. Pravek

Zbor. FF UK – Hist.

Zbor. SNM – Arch.

Študijné zvesti Archeologického ústavu Slovenskej Akadémie vied. Nitra

Varia Archaeologica. Praha

A Veszprém Megyei Múzeumok Közleményei

Vlastivědní Sborník okr. Nový Jičín

Vlastivedný zborník. Košice

Východoslovenský pravek. Nitra

Zborník Filozofickej fakulty Univerzity Komenského. História. Bratislava

Zborník Slovenského národného múzea. Archeológia. Bratislava

EDÍCIE VYDÁVANÉ ARCHEOLOGICKÝM ÚSTAVOM SAV V NITRE

ARCHAEOLOGICA SLOVACA MONOGRAPHIAE



FONTES

- I. Benadič, B. – Vlček, E. – Ambros, C.: Keltské pohrebiská na juhozápadnom Slovensku. Bratislava 1957. –
- II. Budinský-Krička, V.: Slovanské mohyly v Skalici. Bratislava 1959. –
- III. Chropovský, B. – Dušek, M. – Polla, B.: Pohrebiská zo staršej doby bronzovej na Slovensku. Bratislava 1960. –
- IV. Polla, B.: Stredoveká zaniknutá osada na Spiši (Zalužany). Bratislava 1962. –
- V. Točík, A.: Opevnená osada z doby bronzovej vo Veselom. Bratislava 1964. € 4,00.-
- VI. Dušek, M.: Thrakisches Gräberfeld der Hallsattzeit in Chotín. Bratislava 1966. € 5,00.-
- VII. Čilinská, Z.: Slawisch-awarisches Gräberfeld in Nové Zámky. Bratislava 1966. € 5,00.-
- VIII. Bánesz, L.: Barca bei Košice – paläolithische Fundstelle. Bratislava 1968. –
- IX. Novotná, M.: Die Bronzehortfunde in der Slowakei (Spätbronzezeit). Bratislava 1970. –
- X. Polla, B.: Kežmarok (Ergebnisse der historisch-archäologischen Forschung). Bratislava 1971. –
- XI. Svoboda, B.: Neuerorbene römische Metallgefäße aus Stráže bei Piešťany. Bratislava 1972. –
- XII. Vladár, J.: Pohrebiská zo staršej doby bronzovej v Branči. Bratislava 1974. –
- XIII. Ambros, C. – Müller, H.-H.: Frühgeschichtliche Pferdeskelettfunde aus dem Gebiet der Tschechoslowakei. Bratislava 1980. € 3,00.-
- XIV. Kolník, T.: Römerzeitliche Gräberfelder in der Slowakei. Bratislava 1980. –
- XV. Rejholcová, M.: Pohrebisko v Čakajovciach (9.-12. storočie). Nitra 1995. Analyse. ISBN 80-88709-23-7 –
- Rejholcová, M.: Pohrebisko v Čakajovciach (9.-12. storočie). Nitra 1995. Analýza. ISBN 80-88709-13-X –
- Rejholcová, M.: Pohrebisko v Čakajovciach (9.-12. storočie). Nitra 1995. Katalóg. ISBN 80-88709-22-9 –
- XVI. Kuzmová, K.: Terra sigillata im Vorfeld des nordpannonischen Limes (Südwestslowakei). Nitra 1997. ISBN 80-88709-32-6 € 23,00.-
- XVII. Kaminská, L.: Hôrka-Ondrej. Nitra 2000. ISBN 80-88709-47-4 € 23,00.-
- XVIII. Varsík, V.: Germánske osídlenie na východnom predpolí Bratislavy. Nitra 2011. ISBN 978-80-89315-34-5 € 31,00.-



CATALOGI

- I. Točík, A.: Slawisch-awarisches Gräberfeld in Holiare. Bratislava 1968. € 6,00.-
- II. Točík, A.: Slawisch-awarisches Gräberfeld in Štúrovo. Bratislava 1968. € 4,00.-
- III. Točík, A.: Altmagyarische Gräberfelder in Südwestslowakei. Bratislava 1968. –
- IV. Dušek, M.: Bronzezeitliche Gräberfelder in der Südwestslowakei. Bratislava 1969. € 5,00.-
- V. Čilinská, Z.: Frühmittelalterliches Gräberfeld in Želovce. Bratislava 1973. –
- VI. Veliáčik, L. – Romsauer, P.: Vývoj a vzťah osídlenia lužických a stredodunajských popolnicových polí na západnom Slovensku I. Katalóg. Nitra 1994. ISBN 80-88709-15-6 –
- VII. Bujna, J.: Malé Kosihy. Latènezeitliches Gräberfeld. Katalog. Nitra 1995. ISBN 80-88709-18-0 –
- VIII. Březinová, G.: Nitra-Šindolka. Siedlung aus der Latènezeit. Katalog. Bratislava 2000. ISBN 80-224-0649-X –
- IX. Březinová, G. a kol.: Nitra-Chrenová. Archeologické výskumy na plochách stavenísk Shell a Baumax. Katalóg. Nitra 2003. ISBN 80-88709-62-2 € 20,00.-
- X. Kolník, T. – Varsík, V. – Vladár, J.: Branč Germánska osada z 2. až 4. storočia. Nitra 2007. ISBN 978-80-88709-98-5 € 45,00.-
- XI. Lamiová-Schmiedlová, M.: Žiarové pohrebisko z mladšej doby bronzovej na lokalite Dvorníky-Včeláre. Nitra 2009. ISBN 978-80-89315-13-0 € 20,70.-
- XII. Kaminská, L.: Čičarovce-Veľká Moľva. Výskum polykultúrneho sídliska. Nitra 2010. ISBN 978-80-89315-28-4 € 22,50.-
- XIII. Březinová, G. – Pažinová, N.: Neolitická osada. Hurbanovo-Bohatá. Nitra 2011. ISBN 978-80-89315-37-6 € 38,50.-



STUDIA

- I. Pieta, K.: Die Púchov-Kultur. Nitra 1982. –
- II. Veliáčik, L.: Die Lausitzer Kultur in der Slowakei. Nitra 1983. –
- III. Fusek, G.: Slovensko vo včasnოსlovenskom období. Nitra 1994. ISBN 80-88709-17-2 –
- IV. Pavúk, J.: Štúrovo. Ein Siedlungsplatz der Kultur mit Linearkeramik und der Želiezovce-Gruppe. Nitra 1994. ISBN 80-88709-19-9 –
- V. Pavúk, J. – Batora, J.: Siedlung und Gräberfeld der Ludanice-Gruppe in Jelšovce. Nitra 1995. ISBN 80-88709-24-5 –
- VI. Šalkovský, P.: Häuser in der frühmittelalterlichen slawischen Welt. Nitra 2001. ISBN 80-88709-52-0 € 17,00.-
- VII. Ruttikay, A. – Ruttikay, M. – Šalkovský, P. (Ed.): Slovensko vo včasnოს sredoveku. Nitra 2002. ISBN 80-88709-60-1 –
- VIII. Hanuliak, M.: Veľkomoravské pohrebiská. Pochovávanie v 9.-10. storočí na území Slovenska. Nitra 2004. ISBN 80-88709-72-5 –
- IX. Pieta, K. – Ruttikay, A. – Ruttikay, M. (Ed.): Bojná. Hospodárske a politické centrum Nitrianskeho kniežatstva. Nitra 2007. Druhé vydanie. ISBN 978-80-88709-91-6 –
- X. Soják, M.: Osídlenie spišských jaskýň od praveku po novovek. Nitra 2007. ISBN 978-80-89315-01-7 € 28,00.-
- XI. Pieta, K.: Keltské osídlenie Slovenska. Mladšia doba laténska. Nitra 2008. ISBN 978-80-89315-05-5; ISBN 978-80-224-1027-4 € 36,00.-
- XII. Pieta, K.: Die Keltische Besiedlung der Slowakei. Nitra 2010. ISBN 978-80-89315-31-4 € 36,00.-
- XIII. Horváthová, E.: Osídlenie badenskej kultúry na slovenskom území severného Pötisia. Nitra 2010. ISBN 978-80-89315-33-8 € 32,00.-
- XIV. Šalkovský P.: Stredné Slovensko vo včasnოს sredoveku. Nitra 2011. ISBN 978-80-89315-39-0 € 22,50.-



COMMUNICATIONES

- I. Batora, J. – Peška, J. (Hrsg.): Aktuelle Probleme der Erforschung der Frühbronzezeit in Böhmen und Mähren und in der Slowakei. Nitra 1999. ISBN 80-88709-40-7 € 28,00.-
- II. Kuzma, I. (Ed.): Otázky neolitu a eneolitu našich krajín – 1998. Nitra 1999. ISBN 80-88709-41-5 € 25,00.-
- III. Friesinger, H. – Pieta, K. – Rajtár, J. (Hrsg.): Metallgewinnung und- Verarbeitung in der Antike. Nitra 2000. ISBN 80-88709-48-2 € 28,00.-
- IV. Cheben, I. – Kuzma, I. (Eds.): Otázky neolitu a eneolitu našich krajín – 2001. Nitra 2002. ISBN 80-88709-57-1 € 45,00.-
- V. Kuzmová, K. – Pieta, K. – Rajtár, J. (Hrsg.): Zwischen Rom und dem Barbaricum. Festschrift für Titus Kolník zum 70. Geburtstag. Nitra 2002. ISBN 80-88709-61-X –
- VI. Batora, J. – Furmánek, V. – Veliačik, L. (Hrsg.): Einflüsse und Kontakte alteuropäischer Kulturen. Festschrift für Jozef Vladár zum 70. Geburtstag. Nitra 2004. ISBN 80-88709-70-9 –
- VII. Fusek, G. (Ed.): Zborník na počesť Dariny Bialekovej. Nitra 2004. ISBN 80-88709-71-7 –
- VIII. Cheben, I. – Kuzma, I. (Eds.): Otázky neolitu a eneolitu našich krajín – 2004. Nitra 2005. ISBN 80-88709-83-0 € 55,00.-
- IX. Cheben, I. – Kuzma, I. (Eds.): Otázky neolitu a eneolitu našich krajín – 2007. Nitra 2008. ISBN 978-80-89315-06-2 € 47,00.-
- X. Beljak, J. – Březinová, G. – Varsik, V. (Eds.): Archeológia barbarov 2009. Hospodárstvo Germánov. Nitra 2010. ISBN 978-80-89315-24-6 € 76,00.-
- XI. Furmánek, V. – Miroššayová, E. (Eds.): Popolnicové polia a doba halštatská. Nitra 2010. ISBN 978-80-89315-26-0 € 47,00.-
- XII. Kuzmová, K. – Rajtár, J. (Zost.): Rímsky kastel v Iži. Nitra 2010. ISBN 978-80-89315-32-1 € 20,70.-
- XIII. Kujovský, R. – Mitaš, V. (Eds.): Václav Furmánek a doba bronzová. Zborník k sedemdesiatym narodeninám. Nitra 2012. ISBN 978-80-89315-41-3 € 82,00.-
- XIV. Březinová, G. – Varsik V. (Eds.): Archeológia na prahu histórie. K životnému jubileu Karola Pietu. Nitra 2012. ISBN 978-80-89315-42-0 € 80,00.-



ARCHEOLOGICKÉ PAMÄTNÍKY SLOVENSKA

- I. Furmánek, V.: Radzovce – osada ľudu popolnicových polí. Reprint. Nitra 2010. ISBN 978-80-89315-27-7 –
- II. Lamiová, M.: Zemlín – obec s bohatou minulosťou. Košice 1993. ISBN 80-900444-2-5 –
- III. Čilinská, Z.: Slovania a avarský kaganát. Bratislava 1993. ISBN 80-7127-059-8 –
- IV. Šiška, S.: Dokument o spoločnosti mladšej doby kamennej. Bratislava 1995. ISBN 80-224-0198-6 –
- V. Pieta, K.: Liptovská Mara. Bratislava 1996. ISBN 80-967366-7-1 € 13,00.-
- VI. Hromada, J.: Moravany nad Váhom. Bratislava 2000. ISBN 80-88709-45-8 € 13,00.-
- VII. Olexa, L.: Nižná Myšľa. Osada a pohrebisko z doby bronzovej. Košice 2003. ISBN 80-88709-66-0 € 15,00.-
- VIII. Kaminská, L.: Hôrka-Ondrej. Osídlenie spišských travertínov v staršej dobe kamennej. Košice 2005. ISBN 80-88-709-74-1 € 15,00.-
- IX. Furmánek, V. – Marková, K.: Včelince. Archív dávnej minulosti. Nitra 2008. ISBN 978-80-89315-09-3 € 17,00.-
- X. Šalkovský, P.: Detva. Praveké a včasnohistorické hradisko k dávnym dejinám Slovenska. Nitra 2009. ISBN 978-80-89315-14-7 € 17,00.-

ACTA INTERDISCIPLINARIA ARCHAEOLOGICA

- I. Aktuálne otázky výskumu slovanských populácií na území Československa v 6.-13. storočí. Nitra 1979. –
- II. Furmánek, V. – Stloukal, M.: Antropologický rozbor žárových hrobů piliňské a kyjatické kultury. Nitra 1982. –
- III. Acta Interdisciplinaria Archaeologica. Tom. III. Nitra 1984. € 9,00.-
- IV. Acta Interdisciplinaria Archaeologica. Tom. IV. Nitra 1986. –
- V. Acta Interdisciplinaria Archaeologica. Archeológia-Geofyzika-Archeometria. Tom. V. Nitra 1987. € 7,00.-
- VI. Súčasný poznatky z archeobotaniky na Slovensku. Nitra 1989. € 6,00.-
- VII. Palaeoethnobotany and Archaeology, International Work-Group for Paleoethnobotany. 8th Symposium Nitra – Nové Vozokany 1989. Nitra 1991. € 16,00.-
- VIII. Hajnalová, E.: Obilie v archeobotanických nálezoch na Slovensku. Nitra 1993. ISBN 80-88709-02-4 € 9,00.-
- IX. Vondráková, M.: Malé Kosihy II. Nitra 1994. ISBN 80-88709-14-8 € 13,00.-
- X. Hajnalová, E.: Ovocie a ovocinárstvo v archeobotanických nálezoch na Slovensku. Nitra 2001. ISBN 80-88-709-38-5 € 13,00.-

MATERIALIA ARCHAEOLOGICA SLOVACA

(edícia ukončená)

- I. Točík, A.: Výčapy-Opatovce a ďalšie pohrebiská zo staršej doby bronzovej na juhozápadnom Slovensku. Nitra 1980. –
- II. Budinský-Krička, V.: Kráľovský Chlmec. Nitra 1980. –
- III. Točík, A.: Nitriansky Hrádok-Zámeček. I, II. Tabuľky. Nitra 1981. –
- IV. Točík, A.: Malé Kosihy – osada zo staršej doby bronzovej. Nitra 1981. –
- V. Benadik, B.: Maňa. Keltisches Gräberfeld – Fundkatalog. Nitra 1983. –
- VI. Dušek, M. – Dušková, S.: Smolenice-Molpír I. Befestigter Fürstensitz der Hallstattzeit. Nitra 1985. –
- VII. Wiederman, E.: Archeologické pamiatky topolčianskeho múzea. Nitra 1985. –
- VIII. Budinský-Krička, V. – Veliačik, L.: Krásna Ves. Gräberfeld der Lausitzer Kultur. Nitra 1986. –
- IX. Kuzmová, K. – Roth, P.: Terra sigillata v Barbariku. Nitra 1988. –
- X. Hanuliak, M. – Kuzma, I. – Šalkovský, P.: Mužla-Čenkov I. Osídlenie z 9.-12. storočia. Nitra 1993. ISBN 80-88709-07-5 € 20,00.-
- XI. Šalkovský, P.: Hradisko v Detve. Nitra 1994. ISBN 80-88709-10-5 –
- XII. Hanuliak, M.: Malé Kosihy I. Nitra 1994. ISBN 80-88709-12-1 –
- XIII. Dušek, M. – Dušková, S.: Smolenice – Molpír II. Nitra 1995. ISBN 80-88709-20-2 € 15,00.-

ZOZNAM PUBLIKÁCIÍ ZARADENÝCH VO VÝMENNOM FONDE ARCHEOLOGICKÉHO ÚSTAVU SAV

Actes du XII Congrès U. I. S. P. P. 1. zv.	€ 20.-	Castrum Bene 7.	€ 22.-
Actes du XII Congrès U. I. S. P. P. 2. zv.	€ 20.-	Colloque International l'Aurignacien et le	
Actes du XII Congrès U. I. S. P. P. 3. zv.	€ 18.-	Gravettien (perigordien) dans leur	
Actes du XII Congrès U. I. S. P. P. 4. zv.	€ 15.-	Cadre Ecologique.	€ 13.-
Archaeologia Historica 13/1988.	€ 8.-	Complex of upper palaeolithic sites near	
Archaeologia Historica 22/1997.	€ 25.-	Moravany. Vol. II.	€ 13.-
Archaeologia Historica 24/1999.	€ 28.-	Complex of upper palaeolithic sites near	
Archaeologia Historica 31/2006.	€ 30.-	Moravany. Vol. III.	€ 15.-
Archaeologia Historica 33/2008.	€ 30.-	Der sonderbare Baron. Dvořák, P.	€ 13.-
Archaeologia Historica 34/2009.	€ 26.-	Die Ergebnisse der arch. Ausgrab. beim Aufbau	
Archaeologia Historica 35/2010.	€ 20.-	des Kraftwerksystems Gabčíkovo-Nagymaros.	€ 7.-
Archaeologia Historica 36/2011/1, 2.	€ 20.-	Die Slowakei in der jüngeren Steinzeit. Novotný, B.	€ 1.-
Archaeologia Historica 37/2012/1, 2.	€ 25.-	Europas mitte 1000.	€ 67.-
Archeológia – História – Geografia (Archeológia).	€ 3.-	Gerulata I.	€ 20.-
Archeológia – História – Geografia (Geografia).	€ 3.-	Graphische Auswertung osteometrischer Werte in der	
Archeológia – História – Geografia (História).	€ 3.-	historischen Osteologie. Sep. ŠZ 12/1964. Rajtová, V.	€ 3.-
Archeologická topografia Bratislavy.	€ 13.-	Hallstatt a Býčí skála. Průvodce výstavou.	€ 2.-
Archeologická topografia Košíc.	€ 13.-	Importants Sites Slaves en Slovaquie.	€ 3.-
Archeologické nálezy v zbierkach Mestského múzea		IX. mezdunarodnyj sjezd slavistov. Kijev 7. 9.-13. 9. 1983.	€ 1.-
v Zlatých Moravciach. Ruttkayová, J. – Ruttkay, M.	€ 6.-	Ján Dekan. Život a dielo.	€ 5.-
Archeologické pamiatky a súčasnosť.	€ 3.-	Kelemantia Brigetio. (ang.).	€ 10.-
Archeologičeskije vesti.	€ 6.-	Kelemantia Brigetio. (nem.).	€ 10.-
AVANS v roku 1975.	€ 4.-	Kolíška kresťanstva na Slovensku.	€ 98.-
AVANS v roku 1976.	€ 5.-	Liptovská Mara. Ein frühgeschichtliches Zentrum	
AVANS v roku 1977.	€ 5.-	der Nordslowakei. Pieta, K.	€ 13.-
AVANS v roku 1978.	€ 3.-	Liptovská Mara. Včasnohistorické centrum severného	
AVANS v roku 1979.	€ 3.-	Slovenska. Pieta, K.	€ 13.-
AVANS v roku 1989.	€ 10.-	Najstaršie roľnícke osady na Slovensku. Novotný, B.	€ 1.-
AVANS v roku 1990.	€ 10.-	Numizmatika v Československu.	€ 3.-
AVANS v roku 1991.	€ 13.-	Vyhodnotenie. Hanuliak, M. – Rejholcová, M.	€ 23.-
AVANS v roku 1995.	€ 15.-	Pleistocene Environments and Archaeology of the	
AVANS v roku 1996.	€ 15.-	Dzeravá skala Cave, Lesser Carpathians, Slovakia.	€ 20.-
AVANS v roku 1997.	€ 18.-	Pramene k dejinám osídlenia Slovenska z konca	
AVANS v roku 1998.	€ 18.-	5. až 13. stor. II. časť. Stredoslovenský kraj.	€ 10.-
AVANS v roku 1999.	€ 19.-	Pramene k dejinám osídlenia Slovenska z konca	
AVANS v roku 2000.	€ 20.-	5. až z 13. stor. III. časť. Východné Slovensko.	€ 31,50.-
AVANS v roku 2001.	€ 32.-	Rapports du III ^e Congrès International	
AVANS v roku 2002.	€ 22.-	d'Archeologie Slave 1. sept. 1975.	€ 8.-
AVANS v roku 2003.	€ 23.-	Rapports du III ^e Congrès International	
AVANS – register za roky 1984-1993.	€ 25.-	d'Archeologie Slave 2. sept. 1975.	€ 3.-
AVANS v roku 2004.	€ 27.-	Referáty o pracovných výsledkoch čs. archeologie	
AVANS v roku 2005.	€ 27.-	za rok 1958, časť II.	€ 1.-
AVANS v roku 2006.	€ 29.-	Rímske kamenné pamiatky. Gerulata. Shmidtová, J.	€ 10.-
AVANS v roku 2007.	€ 29.-	Sádok – Cibajky – Šiance. Gogová, S.	€ 3.-
AVANS v roku 2008.	€ 33,50.-	Slovacchia. Crocevia delle civiltà Europee 2005.	
Bajč-Vlkanovo. Sep. ŠZ 12/1964. Točík, A.	€ 1.-	Furmánek V. – Kujovský R.	€ 25.-
Bibliografia slovenskej archeológie za rok 1980.		Slovenská archeológia 1962/2.	€ 7.-
Melicher, J.	€ 2.-	Slovenská archeológia 1968/2.	€ 7.-
Bibliografia slovenskej archeológie za rok 1981.		Slovenská archeológia 1972/1.	€ 9.-
Melicher, J.	€ 2.-	Slovenská archeológia 1984/1.	€ 9.-
Bibliografia slovenskej archeológie za rok 1986.		Slovenská archeológia 1984/2.	€ 9.-
Melicher, J.	€ 2.-	Slovenská archeológia 1985/1.	€ 9.-
Bibliografia slovenskej archeológie za rok 1987.		Slovenská archeológia 1987/1.	€ 9.-
Melicher, J.	€ 1.-	Slovenská archeológia 1987/2.	€ 9.-
Bibliografia slovenskej archeológie za rok 1988.		Slovenská archeológia 1988/1.	€ 10.-
Melicher, J. – Mačalová, H.	€ 2.-	Slovenská archeológia 1988/2.	€ 10.-
Bibliografia slovenskej archeológie za rok 1989 a 1990.		Slovenská archeológia 1989/1.	€ 10.-
Mačalová, H.	€ 3.-	Slovenská archeológia 1989/2.	€ 10.-
Bibliografia slovenskej archeológie za rok 1991 a 1992.		Slovenská archeológia 1990/1.	€ 10.-
Jasečková, M.	€ 4.-	Slovenská archeológia 1990/2.	€ 10.-
Bibliografia slovenskej archeológie za rok 1993 a 1994.		Slovenská archeológia 1992/1.	€ 15.-
Jasečková, M.	€ 4.-	Slovenská archeológia 1992/2.	€ 15.-
Bibliografia slovenskej archeológie za rok 1995 a 1996		Slovenská archeológia 1993/1.	€ 15.-
Jasečková, M.	€ 4.-	Slovenská archeológia 1993/2.	€ 15.-
Bibliografia slovenskej archeológie za rok 1997 a 1998.		Slovenská archeológia 1994/1.	€ 15.-
Jasečková, M.	€ 4.-	Slovenská archeológia 1994/2.	€ 15.-
Bojná. Nové nálezy z počiatkov slovenských dejín.		Slovenská archeológia 1995/1.	€ 16.-
Pieta, K.	€ 5.-	Slovenská archeológia 1995/2.	€ 16.-

Slovenská archeológia 1996/1.	€ 17.-	Študijné zvesti 18/1970.	€ 9.-
Slovenská archeológia 1996/2.	€ 17.-	Študijné zvesti 19/1981.	€ 7.-
Slovenská archeológia 1996/2 (nezviazaná).	€ 12.-	Študijné zvesti 21/1985.	€ 8.-
Slovenská archeológia 1997/1.	€ 18.-	Študijné zvesti 23/1987.	€ 9.-
Slovenská archeológia 1997/2.	€ 18.-	Študijné zvesti 24/1988.	€ 6.-
Slovenská archeológia 1998/1.	€ 20.-	Študijné zvesti 25/1988.	€ 5.-
Slovenská archeológia 1998/2.	€ 20.-	Študijné zvesti 26/1990.	€ 18.-
Slovenská archeológia 1999/1.	€ 20.-	Študijné zvesti 27/1991.	€ 15.-
Slovenská archeológia 1999/2.	€ 20.-	Študijné zvesti 28/1992.	€ 20.-
Slovenská archeológia 2000/1.	€ 22.-	Študijné zvesti 29/1993.	€ 18.-
Slovenská archeológia 2000/2.	€ 22.-	Študijné zvesti 30/1994.	€ 15.-
Slovenská archeológia 2001/1-2.	€ 44.-	Študijné zvesti 31/1995.	€ 20.-
Slovenská archeológia 2002/1.	€ 22.-	Študijné zvesti 32/1996.	€ 21.-
Slovenská archeológia 2002/2.	€ 22.-	Študijné zvesti 33/1999.	€ 20.-
Slovenská archeológia 2003/1.	€ 22.-	Študijné zvesti 34/2002.	€ 23.-
Slovenská archeológia 2003/2.	€ 22.-	Študijné zvesti 35/2002.	€ 25.-
Slovenská archeológia 2004/1.	€ 22.-	Študijné zvesti 36/2004.	€ 30.-
Slovenská archeológia 2004/2.	€ 22.-	Študijné zvesti 37/2005.	€ 20.-
Slovenská archeológia 2005/1.	€ 22.-	Študijné zvesti 38/2005.	€ 20.-
Slovenská archeológia 2005/2.	€ 22.-	Študijné zvesti 39/2006.	€ 20.-
Slovenská archeológia 2006/1.	€ 22.-	Študijné zvesti 40/2006.	€ 35.-
Slovenská archeológia 2006/2.	€ 22.-	Študijné zvesti 41/2007.	€ 40.-
Slovenská archeológia 2007/1.	€ 22.-	Študijné zvesti 42/2007.	€ 35.-
Slovenská archeológia 2007/2.	€ 22.-	Študijné zvesti 43/2008.	€ 35.-
Slovenská archeológia 2008/1.	€ 22.-	Študijné zvesti 44/2008.	€ 35.-
Slovenská archeológia 2008/2.	€ 22.-	Študijné zvesti 45/2009.	€ 35.-
Slovenská archeológia 2009/1.	€ 22.-	Študijné zvesti 46/2009.	€ 35.-
Slovenská archeológia 2009/2.	€ 22.-	Študijné zvesti 47/2010.	€ 32.-
Slovenská archeológia 2010/1.	€ 22.-	Študijné zvesti 48/2010.	€ 35,80.-
Slovenská archeológia 2010/2.	€ 22.-	Študijné zvesti 49/2011.	€ 35.-
Slovenská archeológia 2011/1.	€ 22.-	Študijné zvesti 50/2011.	€ 74.-
Slovenská archeológia 2011/2.	€ 22.-	Študijné zvesti 51/2012.	€ 74.-
Slovenská archeológia 2012/1.	€ 79.-	Tak čo, našli ste niečo? Svedectvo archeológie	
Slovenská archeológia 2012/2.	€ 79.-	o minulosti Mostnej ulice v Nitre.	
Slovenská numizmatika VIII.	€ 3.-	Březinová, G. – Samuel, M.	€ 20.-
Slovenská numizmatika X.	€ 3.-	Terra sigillata in Mähren. Droberjar, E.	€ 13.-
Slovenská numizmatika XV.	€ 8.-	The Cradle of Christianity in Slovakia.	€ 98.-
Slovenská numizmatika XVII.	€ 8.-	Točík Anton 1918-1994. Biografia, bibliografia.	€ 5.-
Slovenská numizmatika XVIII.	€ 8.-	Urzeitliche und frühhistorische Besiedlung der Ost-	
Slovenská numizmatika XIX.	€ 7.-	slowakei in Bezug zu den Nachbargebieten.	€ 10.-
Stredné Slovensko 2.	€ 2.-	Ve službách archeologie IV.	€ 25.-
Studia Archaeologica Slovaca Mediaevalia III-IV.	€ 18.-	Ve službách archeologie V.	€ 25.-
Studia Historica Slovaca XVI.	€ 3.-	Ve službách archeologie 2007/1.	€ 20.-
Studia Historica Slovaca XVII.	€ 4.-	Ve službách archeologie 2007/2.	€ 20.-
Studie muzea Kroměřížska 88.	€ 5.-	Ve službách archeologie 2008/1.	€ 40.-
Šebastovce I. Gräberfeld aus der Zeit des awarischen Reiches. Katalog. Budinský-Krička, V. – Točík, A.	€ 13.-	Ve službách archeologie 2008/2.	€ 40.-
Študijné zvesti 7/1961.	€ 3.-	Velikaja Moravia. Sokrovišča prošloho	
Študijné zvesti 8/1962.	€ 3.-	Čechov i Slovakov. Katalog – Kiev.	€ 1.-
Študijné zvesti 10/1962.	€ 3.-	Východoslovenský pravek – Special Issue.	€ 28.-
Študijné zvesti 12/1964.	€ 3.-	Východoslovenský pravek I.	€ 7.-
Študijné zvesti 13/1964.	€ 2.-	Východoslovenský pravek II.	€ 7.-
Študijné zvesti 14/1964.	€ 2.-	Východoslovenský pravek V.	€ 13.-
Študijné zvesti 15/1965.	€ 2.-	Východoslovenský pravek VI.	€ 20.-
Študijné zvesti 16/1968.	€ 3.-	Východoslovenský pravek VII.	€ 20.-
Študijné zvesti 17/1969.	€ 5.-	Východoslovenský pravek VIII.	€ 20.-
	€ 5.-	Východoslovenský pravek IX.	€ 21,50.-